Auftraggeber: Stadt Geislingen an der Steige
Projekt: Neubau Helfensteingymnasium BA 1 Bauzeitenplan- Grobplanung
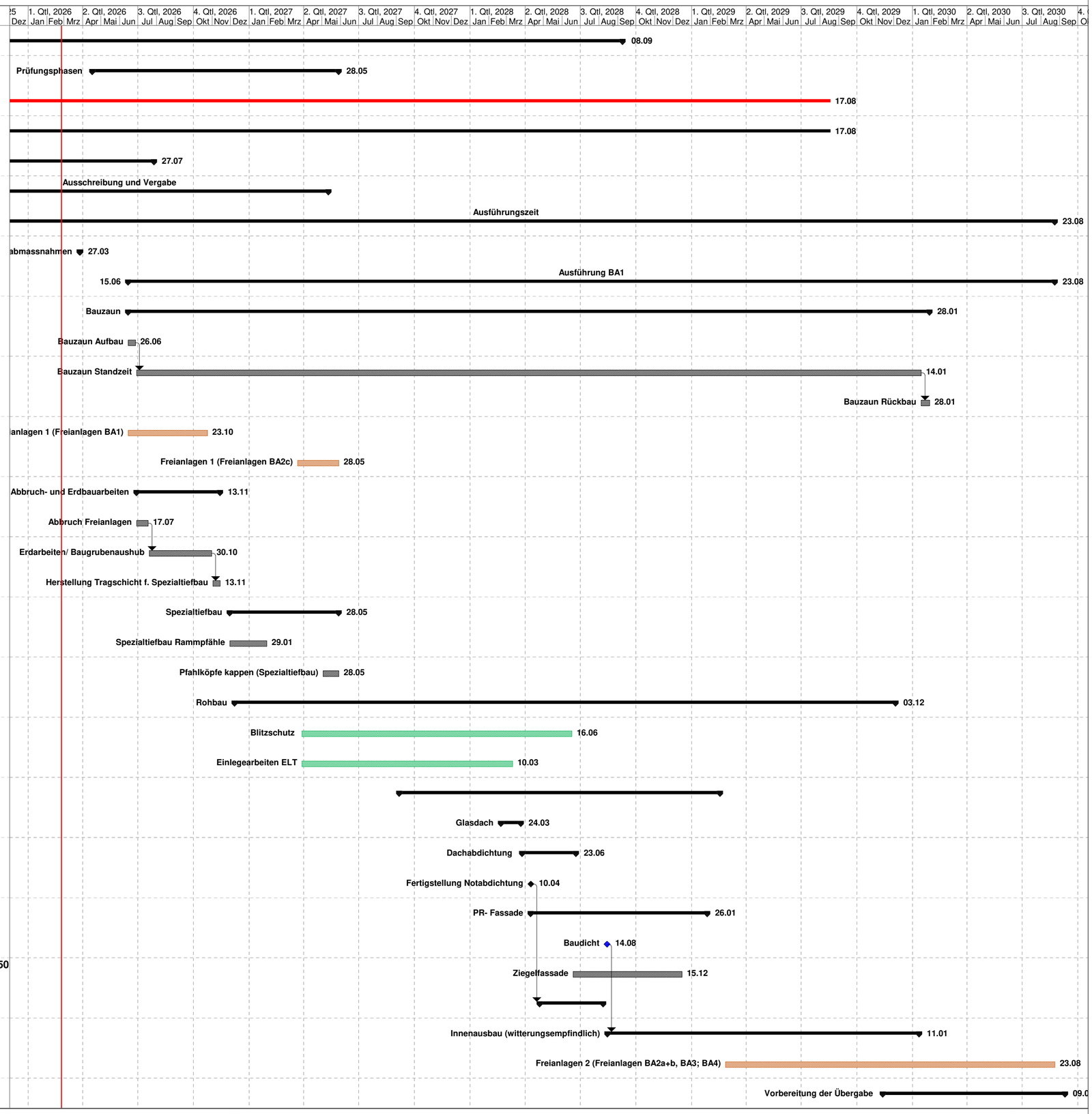
Nr.	Vorgangsname	Anfang	Ende	Dauer	Vorgänger
1	**Ferienzeiten BW**	**Don 31.07.25**	**Fre 08.09.28**	**812 Tage?**	
7	**Prüfungsphasen**	**Fre 17.04.26**	**Fre 28.05.27**	**291 Tage?**	
10	**Behörden**	**Mon 07.04.25**	**Fre 17.08.29**	**1140 Tage**	
13	**Bauherrenentscheidungen**	**Mon 07.04.25**	**Fre 17.08.29**	**1140 Tage**	
14	**Planung der Planung (LPH5)**	**Fre 09.05.25**	**Mon 27.07.26**	**317 Tage?**	
46	**Ausschreibung und Vergabe**	**Fre 20.06.25**	**Die 11.05.27**	**493 Tage?**	
130	**Ausführungszeit**	**Fre 05.09.25**	**Fre 23.08.30**	**1296 Tage?**	
131	**Vorabmassnahmen**	**Fre 27.03.26**	**Fre 27.03.26**	**1 Tag?**	
137	**Ausführung BA1**	**Mon 15.06.26**	**Fre 23.08.30**	**1095 Tage**	
138	**Bauzaun**	**Mon 15.06.26**	**Mon 28.01.30**	**946 Tage**	
139	Bauzaun Aufbau	Mon 15.06.26	Fre 26.06.26	10 Tage	
140	Bauzaun Standzeit	Mon 29.06.26	Mon 14.01.30	926 Tage	139
141	Bauzaun Rückbau	Die 15.01.30	Mon 28.01.30	10 Tage	140
142	Freianlagen 1 (Freianlagen BA1)	Mon 15.06.26	Fre 23.10.26	95 Tage	
143	Freianlagen 1 (Freianlagen BA2c)	Mon 22.03.27	Fre 28.05.27	50 Tage	
144	**Abbruch- und Erdbauarbeiten**	**Mon 29.06.26**	**Fre 13.11.26**	**100 Tage**	
145	Abbruch Freianlagen	Mon 29.06.26	Fre 17.07.26	15 Tage	
146	Erdarbeiten/ Baugrubenaushub	Mon 20.07.26	Fre 30.10.26	75 Tage	145
147	Herstellung Tragschicht f. Spezialtiefbau	Mon 02.11.26	Fre 13.11.26	10 Tage	146
148	**Spezialtiefbau**	**Mon 30.11.26**	**Fre 28.05.27**	**130 Tage**	
149	Spezialtiefbau Rammpfähle	Mon 30.11.26	Fre 29.01.27	45 Tage	
150	Pfahlköpfe kappen (Spezialtiefbau)	Mon 03.05.27	Fre 28.05.27	20 Tage	155;154
151	**Rohbau**	**Die 08.12.26**	**Mon 03.12.29**	**780 Tage**	
165	Blitzschutz	Mon 29.03.27	Fre 16.06.28	320 Tage	
166	Einlegearbeiten ELT	Mon 29.03.27	Fre 10.03.28	250 Tage	
167	**Gerüst**	**Mon 06.09.27**	**Fre 16.02.29**	**380 Tage**	**158**
171	**Glasdach**	**Mon 21.02.28**	**Fre 24.03.28**	**25 Tage**	
174	**Dachabdichtung**	**Mon 27.03.28**	**Fre 23.06.28**	**65 Tage**	
180	**Fertigstellung Notabdichtung**	Mon 10.04.28	Mon 10.04.28	1 Tag	173;175
181	**PR- Fassade**	**Mon 10.04.28**	**Fre 26.01.29**	**210 Tage**	
184	**Baudicht**	**Mon 14.08.28**	**Mon 14.08.28**	**1 Tag**	**182**
185	**Ziegelfassade**	**Mon 19.06.28**	**Fre 15.12.28**	**130 Tage**	**182AA+50 Tage**
186	**Innenausbau (witterungsunempfindlich)**	**Die 25.04.28**	**Mon 07.08.28**	**75 Tage**	**180**
190	**Innenausbau (witterungsempfindlich)**	**Die 15.08.28**	**Fre 11.01.30**	**369 Tage**	**184**
196	**Freianlagen 2 (Freianlagen BA2a+b, BA3; BA4)**	**Mon 26.02.29**	**Fre 23.08.30**	**390 Tage**	**170**
197	**Vorbereitung der Übergabe**	**Die 13.11.29**	**Mon 09.09.30**	**215 Tage?**